

Lieu-dit : Les Belles Vues

ZAC DES BELLES VUES

# PLAN PARCELLAIRE

Enquête parcellaire N°2

Échelle : 1/1500

Indice	Date	Resp.	Description
0	24/04/2018	LD	Première diffusion
1	30/04/2018	LD	Mises à jour diverses
2	08/11/2018	LD	Modification des parcelles incluses dans l'enquête parcellaire



L'authenticité de ce document est assurée exclusivement par la signature originale du géomètre-expert faisant état.

Le nivellement est rattaché au « nivellement général de la France » (NGF) (IGN 69) altitudes normales.

Les coordonnées planimétriques sont exprimées dans le système « RGF93 CGRS ».

Date : 08/11/2018  
Dossier : 180507-141351-GC

### LÉGENDE

- + — + — + — Limite communale
- • — • — • — Limite de section
- Périimètre de la ZAC des Belles Vues

#### Emprise du projet

- AB 9 Parcelles concernées par l'enquête parcellaire n°2

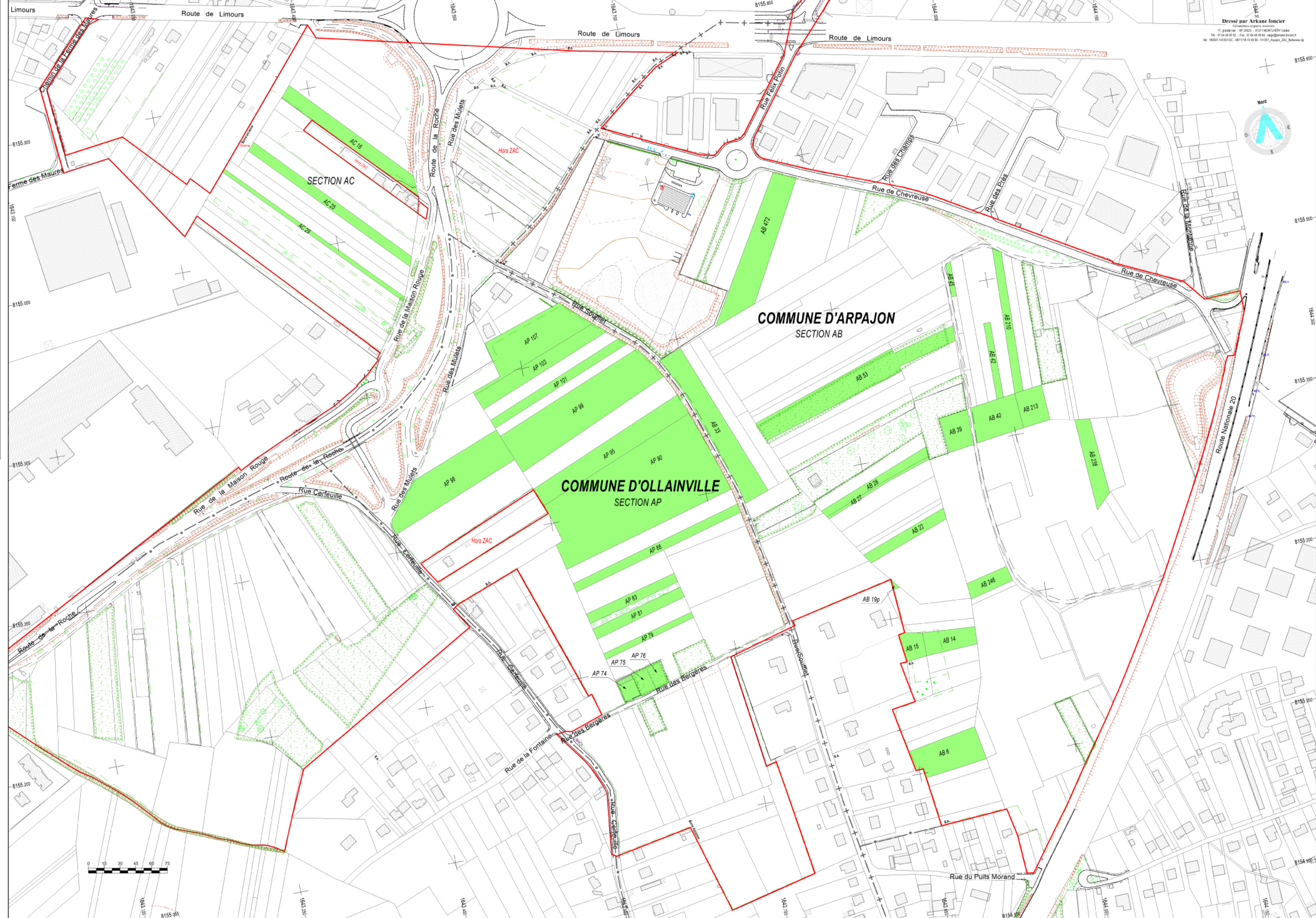

Dressé par ARKANE FONCIER  
Géomètres-experts associés  
17, Grande rue - BP 20023 - 91331 MONTEBERGEE Cedex  
Tel. 01 64 48 91 52 - Fax 01 64 48 91 44 - sarp@arkane-foncier.fr  
N° 180507-141351-GC - 08/11/2018 - 141351\_ArpaJon\_ZAC\_BelLievues\_2P3

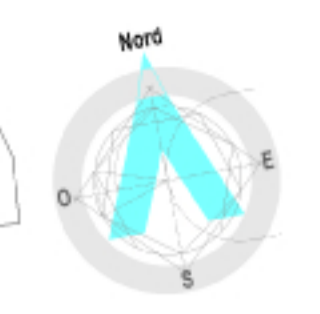

Enquête parcellaire n°2-V2 - au 1/1500 - NG 180507-141351-GC - 08/11/2018-141351\_ArpaJon\_ZAC\_BelLievues\_2P3